

MAC COMBI 1400



NUR EIN DURCHLAUF

Die enorme Flexibilität der Maschine MAC COMBI 1400 ermöglicht die Fabrikation einer großen Spannweite an Produkten, die Sie ohne Zusatzausstattung in einem Durchlauf herstellen können.

Das Funktionsprinzip der Maschine, bietet Ihnen viele Vorteile gegenüber herkömmlichen Verfahren.

Keine Minimalabstände zwischen den Kreisrillern und Schlitzmessern.

Keine Beschränkung der Schlitzabstände.

Vielfältige Verpackungslösungen wie : Palettenkisten - Stege - Kreuzverpackungen - Faltschachteln mit unterschiedlichen Klappen und Spezialverpackungen können auf diese Weise einfach und schnell produziert werden.

Dies in einem Durchlauf :

- Längs - und Querrillung
- Längs - und Querschnitt
- Schlitzung und Klappenschnitt
- Stanzungen : Grifflöcher, Klappenbeschnitt, Luftlöcher, Repetierstanzungen
- RESI-Markierungen

Die MAC 1400 bearbeitet :

- Bogendicken von 2mm bis 8mm
- mit oder gegen Wellenrichtung
- mehrere Nutzen, nebeneinander und hintereinander, in einem Bogen
- Sonderformen im Rahmen der Möglichkeiten der Maschine

KURZE RÜSTZEITEN

Die pneumatische Spannung der Schlitzwerkzeuge und die Luftspannwellen für Kreisriller und Kreismesser verbunden mit einer guten Zugänglichkeit der Werkzeuge

ermöglichen kürzeste Rüstzeiten.

Die Programmierung der Maschine am Bedienpult wird durch die FEFCO-Standarddateien und die automatische Berechnung der Abwicklungen erleichtert.

Die CAD-CAM Schnittstelle ermöglicht somit ein schnelles Umrüsten auf andere Aufträge und deren Produktion mit großer Präzision.

AUTOMATISCHER ANLEGER

Die Bogenzuführung der Maschine wird durch einen Anleger mit automatischem Tischhub ermöglicht.

Das Einziehen der Bögen geschieht mittels Einzugsreibwalze, sodaß sogar gewelltes Bogenmaterial eingezogen werden kann. Die einzuziehende Menge an Wellpappbögen kann voreingestellt werden, wodurch das Abschalten der Maschine eingeleitet wird.

Ein Ablagetisch der hergestellten Verpackungen mit integriertem Abfallauffang am Ende der Maschine ermöglicht eine Produktion mit nur einer Bedienperson.



Mécanélec

Z.E. La Penotte - 16410 GARAT - FRANCE

Tél : 33 (0)5 45 25 06 06

Fax : 33 (0)5 45 25 04 12

commercial@mecanelec.com - www.mecanelec.com

MAC COMBI 1400



NUTZENAUFTEILUNG

Je nach Größe der herzustellenden Schachteln können mehrere Nutzen (nebeneinander und hintereinander) realisiert werden. Hierdurch wird eine optimale Produktivität erzielt. Bogenlänge mit Standardanleger: max.3500mm, optional 5500 mm mit Handanleger.

TECHNISCHE DATEN

- Automatischer Anleger, Stapelhöhe : 1050 mm
- Transportgeschwindigkeit : 0 bis : 1600 mm/sec
- Schlitz und Rillgeschwindigkeit : 0.6 sec
- Minimalabstand zwischen zwei Rillungen : 0 mm
- Erforderlicher Luftdruck : 7 bar
- Elektrische Anschlußwerte : 8 KW 380 V drei Phasen + Nulleiter



DIE FABRIKATIONSPALETTE ALLER FEFCO-CODES OHNE SPEZIELLE STANZFORMEN :

0110, 0200, 0201, 0203, 0204, 0205
0206, 0208, 0209, 0214, 0228, 0229
0230, 0231, 0300, 0301, 0302, 0305
0306, 0310, 0311, 0312, 0313, 0320
0325, 0331, 0401, 0402, 0403, 0404
0405, 0409, 0410, 0411, 0442, 0452
0453, 0454, 0455, 0456, 0458, 0501
0502, 0503, 0504, 0505, 0507, 0508
0509, 0510, 0512, 0601, 0602, 0607
0608, 0610, 0615, 0616, 0620, 0621
0900, 0901, 0902, 0903, 0904, 0905
0906, 0907, 0908, 0909, 0910, 0911
0913, 0914, 0920, 0921, 0929, 0930
0931, 0932, 0933, 0934, 0935, 0940
0941, 0942, 0943, 0944, 0945, 0946
0947, 0948, 0949, 0950, 0951, 0970
0971, 0972, 0973

Und alle die, die Sie selbst ERFINDEN ...

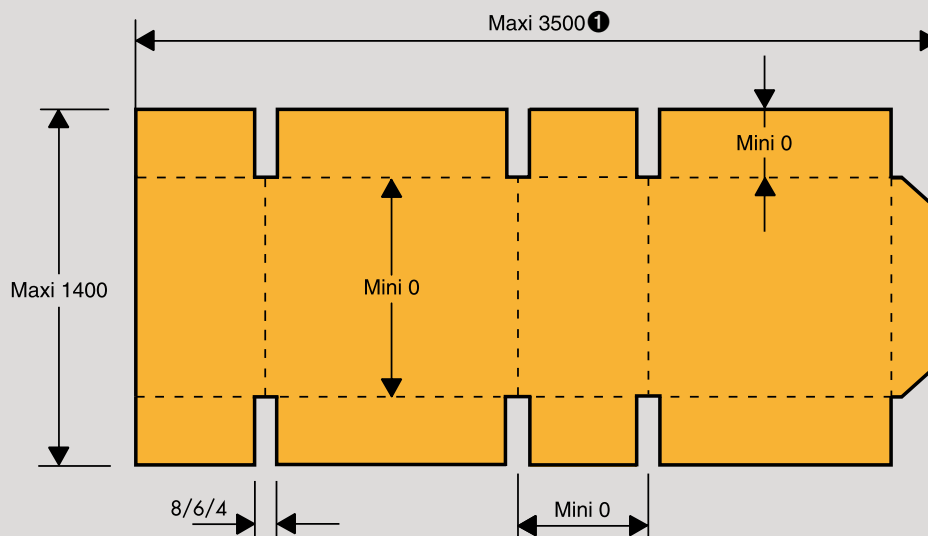

❶ Standardanleger : optional bis zu 5500 mm für große Bogenabmessungen.

INFOMAC Management-Software für den Boxmaker

Der unerlässliche Begleiter des MAC 1400

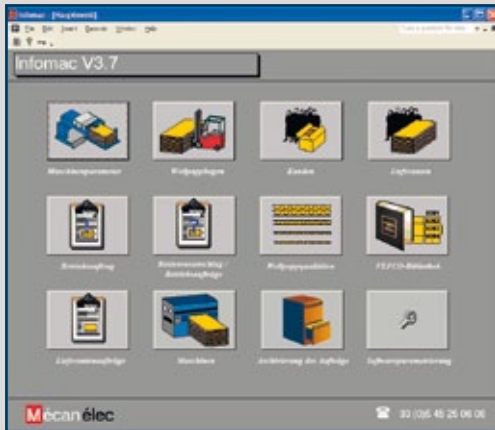

ERSTELLEN VON KOSTENVORANSCHLÄGEN UND BETRIEBSAUFTRÄGEN MIT EIN PAAR MAUSCLICKS

Infomac ist eine Software zur Verwaltung von Kostenvoranschlägen und Betriebsaufträgen für Maschinen zur Herstellung von Wellpappverpackungen und ganz speziell für den Boxmaker MAC 1400, einer extrem flexiblen, auf kleine Serien zugeschnittenen Maschine.

Mit ein paar Mausklicks können Sie ganz einfach und schnell Angebote erstellen und diese dann zu Betriebsaufträgen weiterführen. Mit einer LAN Verbindung schicken Sie diese direkt an Ihre MAC 1400.

EINE GRAFISCHE LÖSUNG

Sowie Sie die Werte L, B und H Ihrer Faltschachtel eingeben, erhalten Sie deren CAD-Abwicklung einschließlich Maße sowie eine grafische Darstellung des Wellpappbogens.

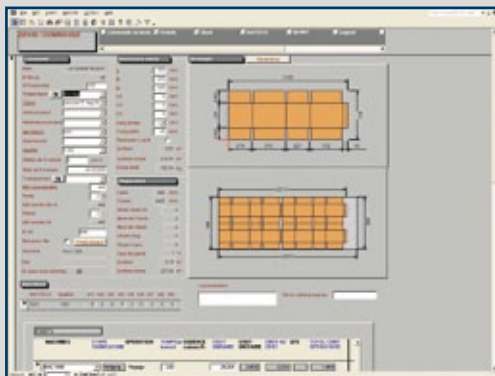

DIE DATEIEN

FEFCO-BIBLIOTHEK, WELLPAPPQUALITÄTEN, KUNDEN MIT KONTAKTLISTE, KOSTENVORANSCHLÄGE UND BETRIEBSAUFTRÄGE, LIEFERANTEN VON WELLPAPPBÖGEN, BESTELLUNGEN VON BÖGEN, BESTAND AN WELLPAPPBÖGEN, MASCHINE MIT IHREN SPEZIFIKATIONEN

Mécanélec

Eine einfache und schnelle Software

EINE FLEXIBLE UND GENAUE LÖSUNG

Bestellen Sie bei der Kalkulation die Bögen gleich im passenden Format laut der CAD-Abwicklung und der Anzahl der gewünschten Stückzahl. Oder arbeiten Sie mit vorrätigen Lagerbögen und. Und InfoMAC wählt für Sie den passenden Bogen mit dem geringsten Abfall aus. Passen Sie die durchschnittlichen Rüstzeiten für bestimmte Arbeiten an. Wählen Sie die Maschinen, mit denen Sie Ihre Faltschachteln fertigen möchten.

Beim MAC 1400 wird die Ausführungszeit je nach Anzahl der erforderlichen Zuschnitte genau berechnet.

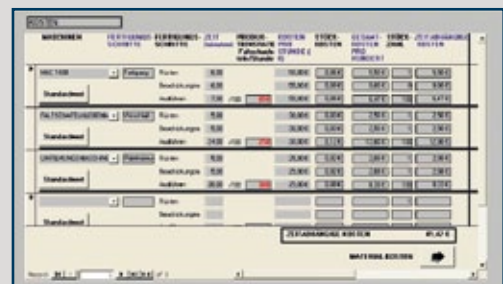

VERWALTEN SIE IHRE WELLPAPPQUALITÄTEN UND IHRE VORRÄTE

Verwalten Sie Ihre Wellpappqualitäten und die Preise je nach Lieferant. Verwalten Sie Ihren Bestand an Wellpappbögen.

ALLES FINDEN

Sortieren, suchen oder filtern Sie mit einfach zu benutzenden Tools wie Filtern mit mehreren Kriterien, und zeigen Sie Ihre Auswahl in Listen an.

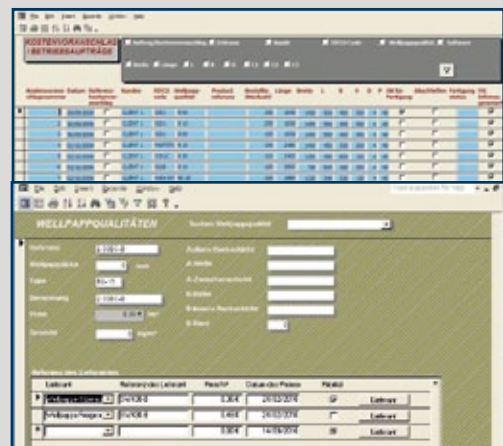

INFOMAC Management-Software für den Boxmaker

EINE INDIVIDUELLE LÖSUNG

Es können spezielle Entwicklungen für Ihre Firma erfolgen. Druckunterlagen können auf Ihre Bedürfnisse zugeschnitten werden.

EINE OFFENE LÖSUNG

Infomac ist auf einer Microsoft-Datenbasis konzipiert, und Ihre Daten können daher anderer Software gelesen werden.

Daten wie Kunden oder Qualitäten können von Infomac aus anderer Software importiert werden, so dass Ihnen eine lange Initialisierungsarbeit erspart bleibt.

SUPPORT

Download auf unserem künftigen Webserver. Support per Internet.

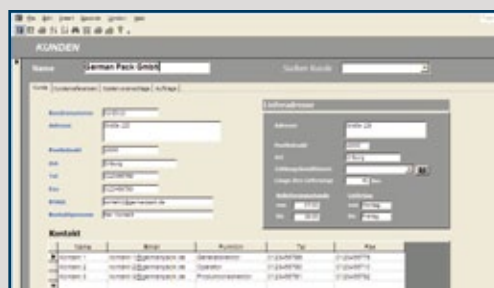
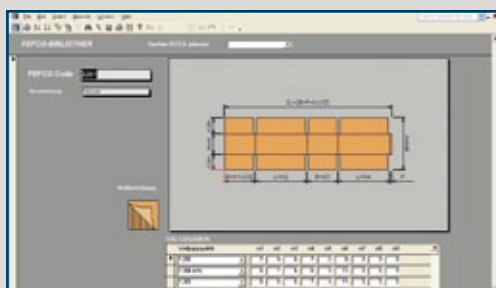

EINE ERGONOMISCHE LÖSUNG

Schlagen Sie in der FEFCO-Bibliothek nach, als ob Sie in einem Buch blättern würden

MODUL DAO

Mit minimalem Aufwand können Sie mittels der Parameter L, B, H neue Arten von Faltschachteln erstellen und dann eine Vielzahl an CAD-Entwicklungen, die für all Ihre Angebote nutzbar sind, kalkulieren.

DIE KUNDEN

Sie erhalten für jeden Kunden eine Liste der Artikel, laufenden Aufträge oder. Mit einem einzigen Klick bekommen Sie alle Details.

ZAHLUNGSBILANZ

Sie erhalten eine finanzielle Bilanz für jeden Kunden und das Umsatzvolumen insgesamt für einen vorgegebenen Zeitraum.

Ideal für kleine Serien



MAC COMBI 1400 + INFOMAC

KEINE VERLORENE ZEIT, KEINE PAPIERE,
KEINE DOPPELTEN ERFASSUNGEN ZWISCHEN
BÜRO UND FERTIGUNG

Der Bediener erhält seine Fertigungsaufträge automatisch über die Netzwerkverbindung des MAC, ohne sie nochmals von einem Papierdokument eingeben zu müssen, und kann sie in beliebiger Reihenfolge je nach Kunde oder Wellpappbogen verarbeiten.

Mécanélec

Z.E. La Penotte - 16410 GARAT - FRANCE - Tél : 33 (0)5 45 25 06 06 / Fax : 33 (0)5 45 25 04 12

e-mail : commercial@mecanelec.com - www.mecanelec.com